(18a) Geloofsbelijdenis

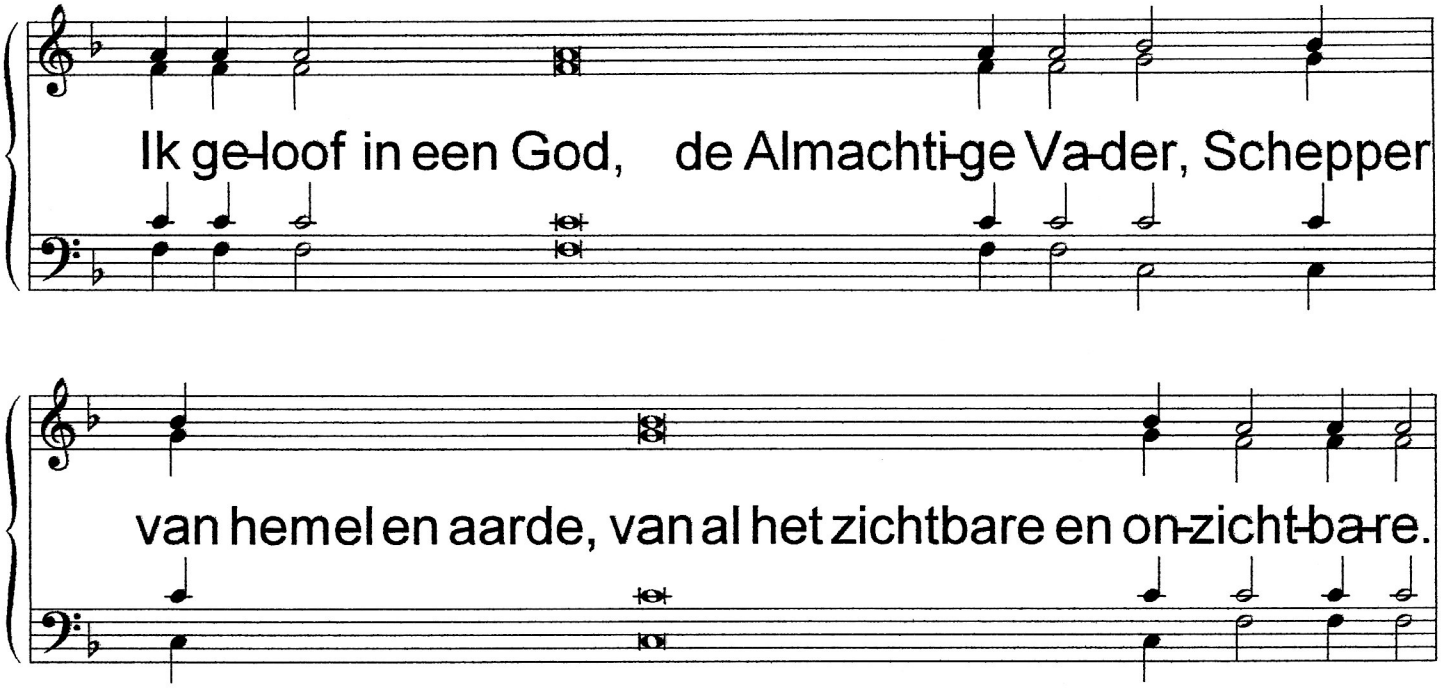

En in één Heer, Jezus Christus, de eniggeboren Zoon van Gód,
geboren uit de Vader vóór alle eèuwen.
Licht uit Licht, ware God uit de ware Gód,
geboren, niet geschapen, één in wezen met de Vader en door wie alles gewòrden is.
Die om ons mensen en om onze verlossing uit de hemel is nedergedaáld
en vlees heeft aangenomen door de Heilige Geest uit de maagd Maria en mèns geworden is.
Die voor ons onder Pontius Pilatus gekruisigd is, geleden heeft en begraven iś;

Die opgestaan is op de derde dag volgens de schriften;
Die opgevaren is ten hemel en zetelt aan de rechterhand van de Vadér;
Die zal wederkomen in heerlijkheid om levenden en doden te oordelen, en aan wiens Rijk geen einde zal zijn.
En in de Heilige Geest, Heer en Levendmaker, die uitgaat van de Vadér;
Die aanbeden en verheerlijkt wordt tezamen met de Vader en de Zoon, die door de Profeten gesproken heeft.
In één heilige, katholieke en apostolische kérk.
Ik belijd één doop tot vergeving van zonden.
Ik verwacht de opstanding van de dodén,
en het leven van de komende eeuwigheid. Amen.